

TRATAMIENTO DE LA INFORMACIÓN

Procesador de textos

Tema 12.

Organigramas y diagramas.



Tema 12. Organigramas y diagramas.

0. Índice.

1. Crear un organigrama.
2. Modificar el diseño.
3. Modificar el aspecto del diagrama.
4. Tamaño y organización.

Tema 12. Organigramas y diagramas.

1. Crear un organigrama.

- ✓ **Un organigrama es un elemento gráfico que representa una organización, normalmente jerárquica:**

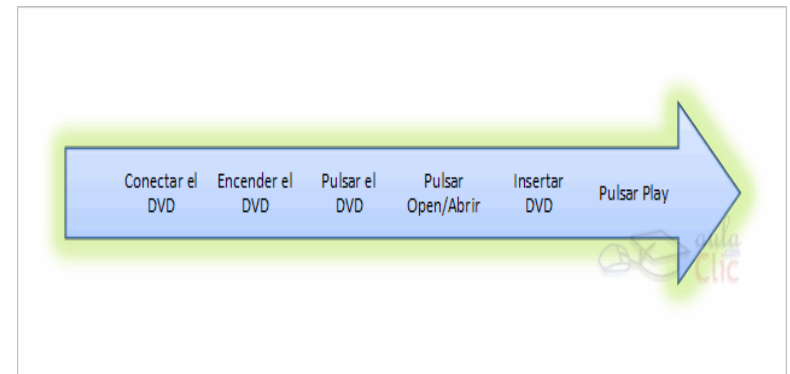
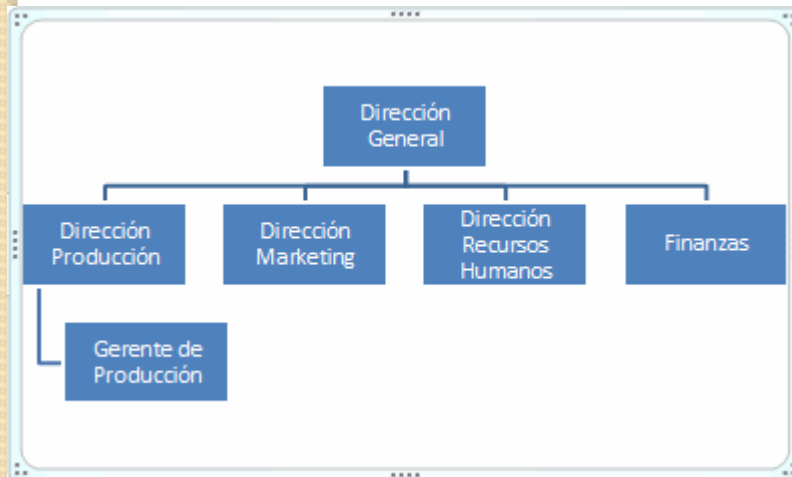

Tema 12. Organigramas y diagramas.

1. Crear un organigrama.

- ✓ Para insertar un diagrama debemos:
- ✓ Acceder a la pestaña **Insertar** y seleccionar **SmartArt**.

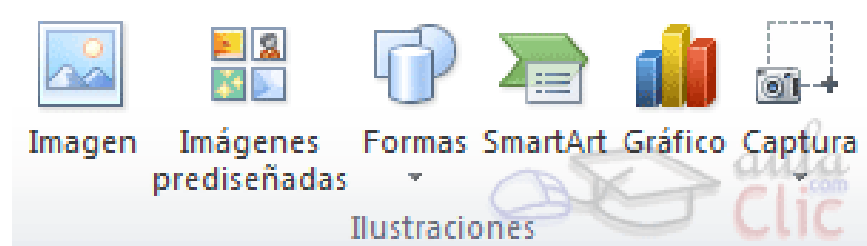

Tema 12. Organigramas y diagramas.

1. Crear un organigrama.

- ✓ Se abrirá este cuadro de diálogo, donde deberás seleccionar el tipo de diagrama que quieres insertar y pulsar el botón **Aceptar**

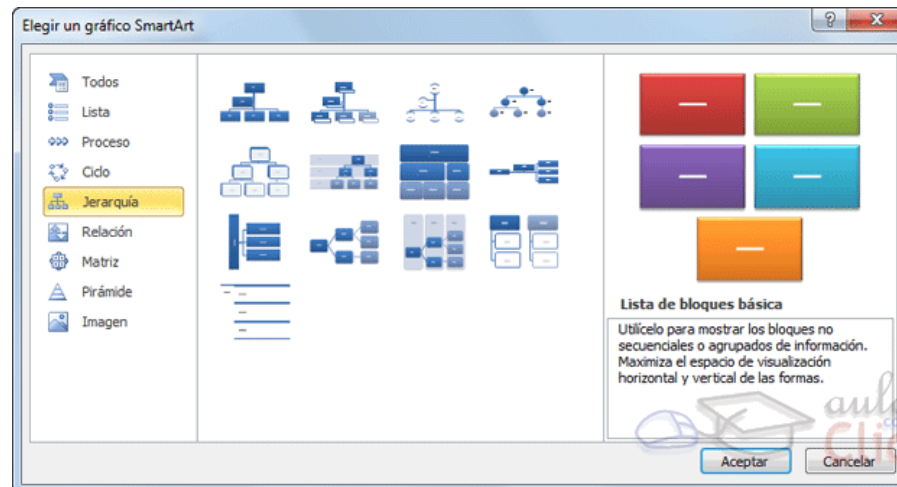

Tema 12. Organigramas y diagramas.

1. Crear un organigrama.

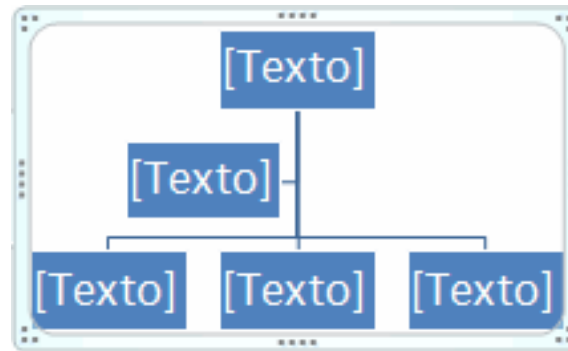

- ✓ Para modificar el texto de los recuadros basta con hacer clic en su interior y escribir el texto que deseemos.
- ✓ Al insertar un organigrama nos aparecen las pestañas **Diseño** y **Formato**.

Tema 12. Organigramas y diagramas.

1. Crear un organigrama.



Tema 12. Organigramas y diagramas.

1. Crear un organigrama.

✓ **Agregar formas:**

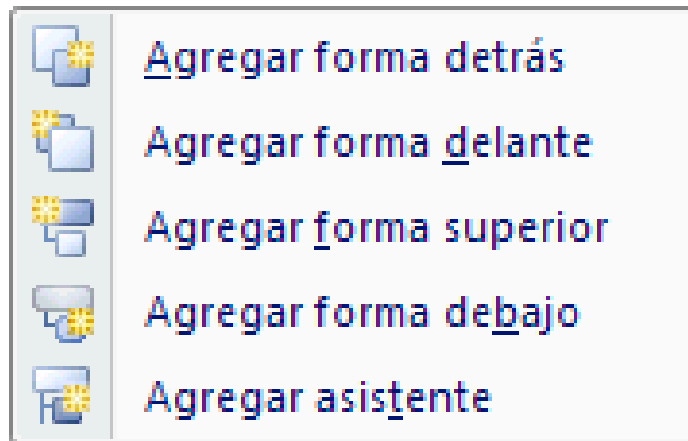

Tema 12. Organigramas y diagramas.

2. Modificar el diseño.

- ✓ El botón **Diseño** sirve para modificar el diseño del organigrama.

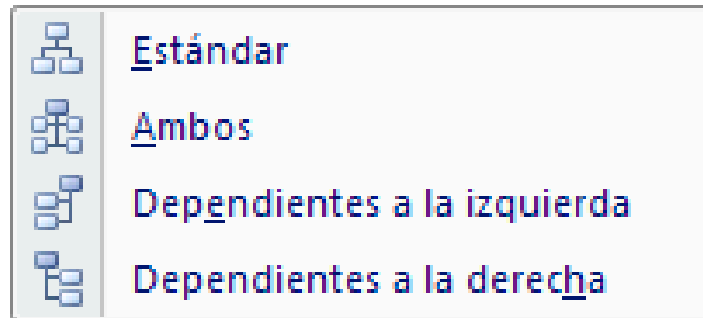

Tema 12. Organigramas y diagramas.

2. Modificar el diseño.

Estándar

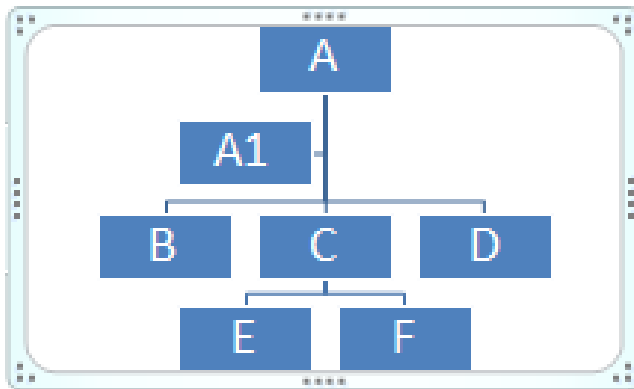

Dept a ambos lados

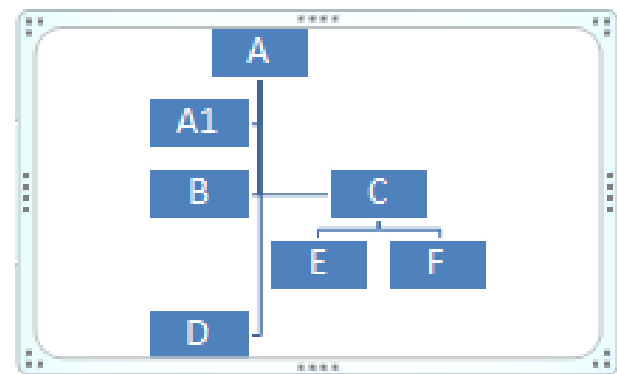

Tema 12. Organigramas y diagramas.

2. Modificar el diseño.

Dept a la izquierda.

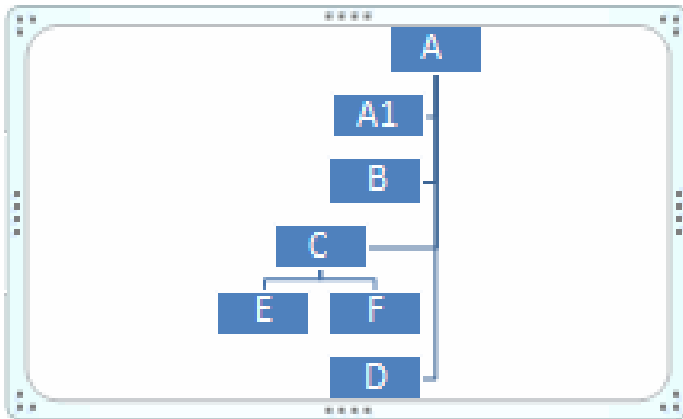

Dept a la dercha

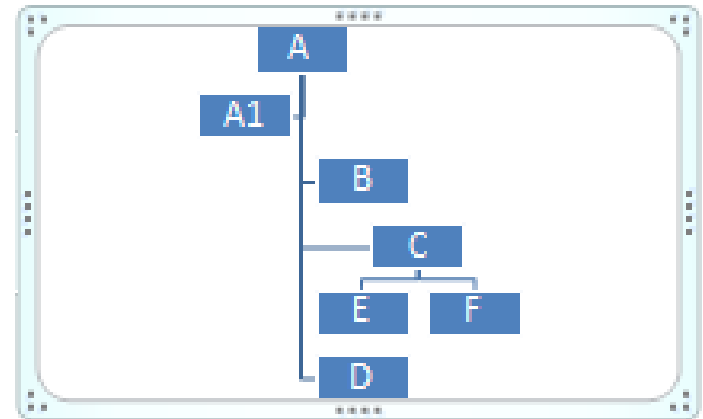

Tema 12. Organigramas y diagramas.

2. Modificar el diseño.

- ✓ Cambiar el orden de los elementos.

 De derecha a izquierda

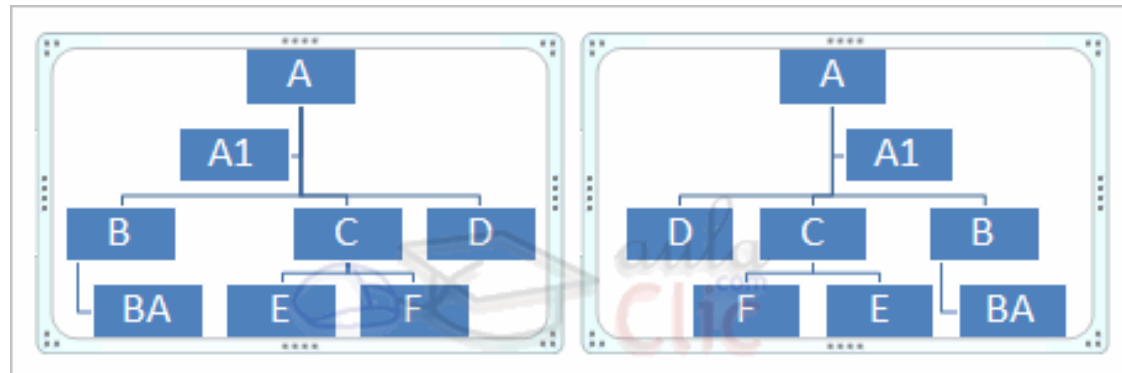

Tema 12. Organigramas y diagramas.

2. Modificar el diseño.

- ✓ **Cambiar el diseño.**
- ✓ Lo haremos desde la pestaña **Diseño** > grupo **Diseños**:



Tema 12. Organigramas y diagramas.

2. Modificar el diseño.

- ✓ **El Panel de texto.**



- ✓ Con este botón podemos mostrar el panel de texto correspondiente a nuestro diagrama.
- ✓ Además de añadir las formas como hemos visto hasta ahora también podemos editarlo utilizando este panel.

Tema 12. Organigramas y diagramas.

2. Modificar el diseño.

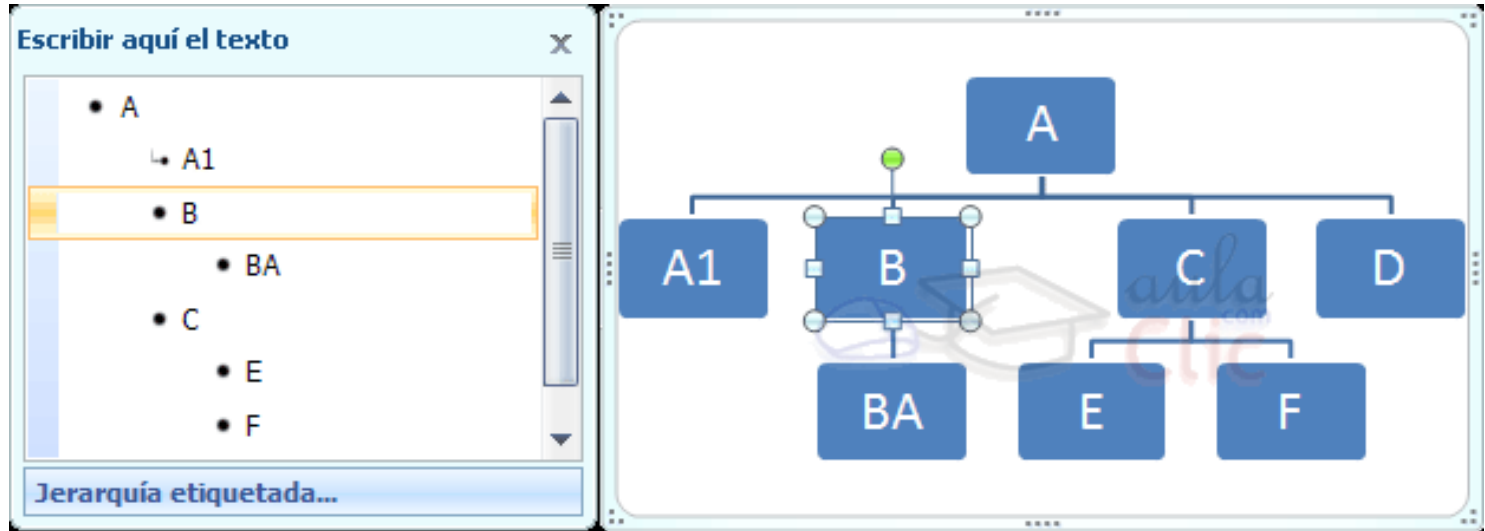

- ✓ Para modificar el texto de un elemento podemos seleccionarlo de la lista en el panel y cambiar sus propiedades desde la pestaña **Inicio**.

Tema 12. Organigramas y diagramas.

3. Modificar el aspecto del diagrama.

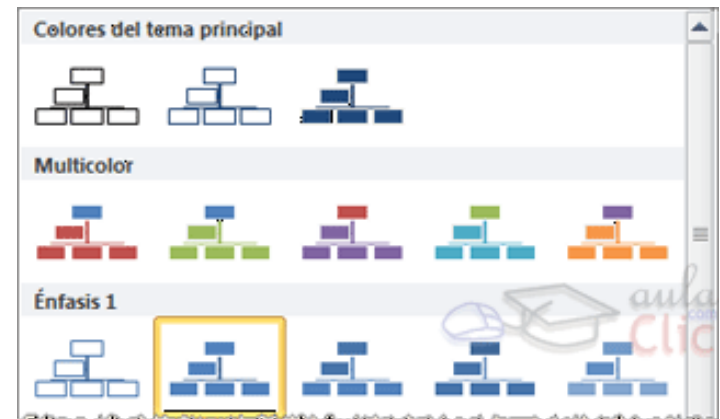
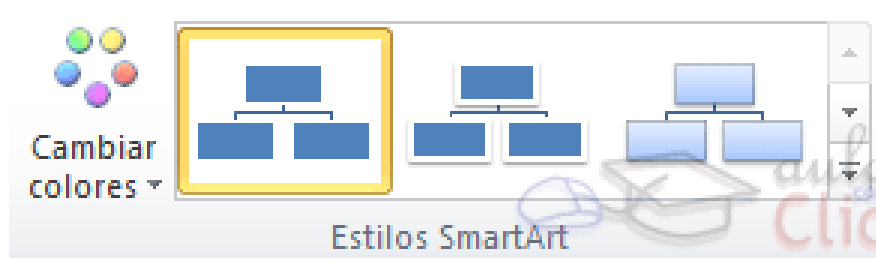

Tema 12. Organigramas y diagramas.

3. Modificar el aspecto del diagrama.

- ✓ La segunda opción que nos será más útil todavía es la de los estilos de gráfico predefinido.



Tema 12. Organigramas y diagramas.

3. Modificar el aspecto del diagrama.

En cualquier momento puedes hacer clic en la opción **Restablecer gráfico** de la pestaña **Diseño** para devolver el diagrama a su configuración inicial. La información se mantendrá, pero se eliminarán los cambios en la estructura y el estilo.

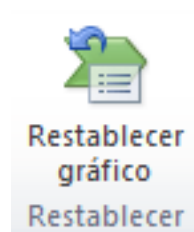

Tema 12. Organigramas y diagramas.

3. Modificar el aspecto del diagrama.

- ✓ En la pestaña **Formato** también encontraremos opciones para configurar la estética del diagrama.

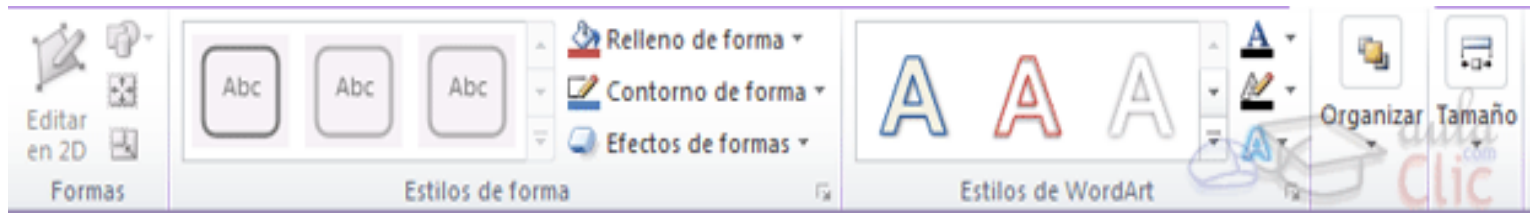

Tema 12. Organigramas y diagramas.

3. Modificar el aspecto del diagrama.

✓ Estilos de forma

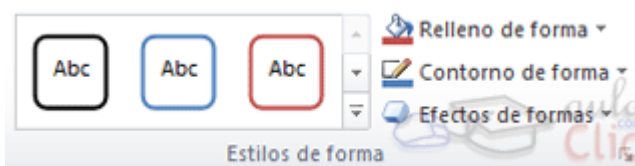

Tema 12. Organigramas y diagramas.

3. Modificar el aspecto del diagrama.

✓ Relleno de forma

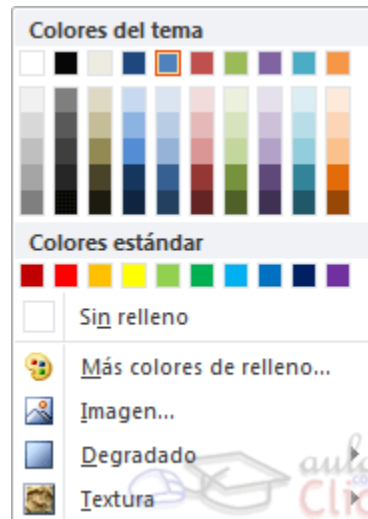

Tema 12. Organigramas y diagramas.

3. Modificar el aspecto del diagrama.

✓ Contornos de forma

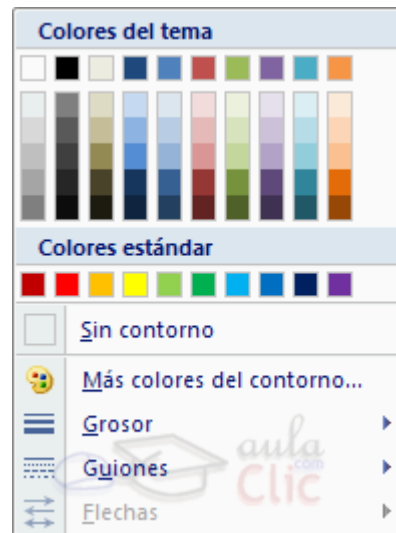

Tema 12. Organigramas y diagramas.

3. Modificar el aspecto del diagrama.

✓ Efectos de formas

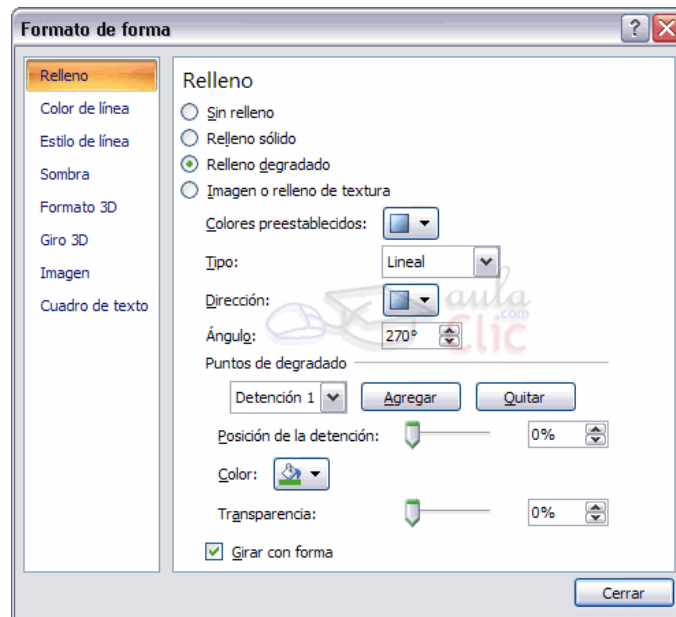

Tema 12. Organigramas y diagramas.

4. Tamaño y organización.

- ✓ También en la pestaña **Diseño** encontramos las opciones referentes a la organización y tamaño de los diagramas.

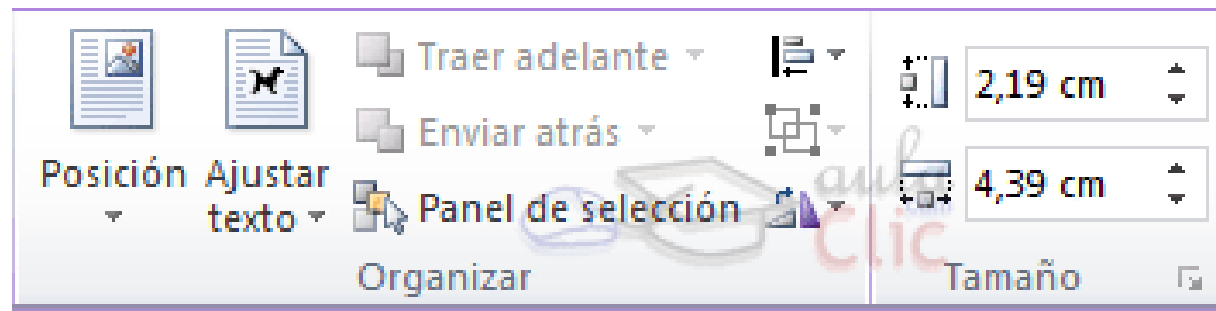

Tema 12. Organigramas y diagramas.

3. Modificar el aspecto del diagrama.

- ✓ **Posición** te permite seleccionar la ubicación exacta del gráfico dentro de la página.

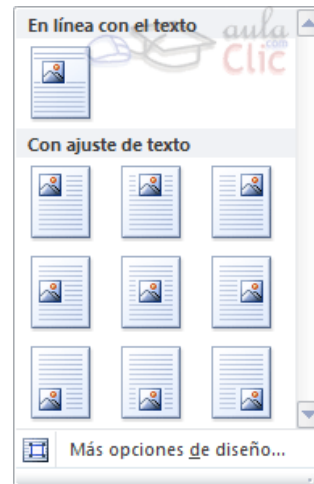

Tema 12. Organigramas y diagramas.

3. Modificar el aspecto del diagrama.

- ✓ **Ajuste de texto** establecerá cómo se comportará el objeto gráfico con respecto al resto del texto que lo rodea.

